Торжественное заседание

15 января 2020 года состоялось торжественное заседание следственного управления Следственного комитета Российской Федерации по Республике Марий Эл, посвященное празднованию 9-ой годовщины со дня образования Следственного комитета Российской Федерации, как самостоятельного органа.

Руководитель следственного управления Александр Петрович Мигушов поздравил присутствующих с праздником.

По давней традиции ряд сотрудников приняли присягу.

Подведены итоги работы следственного управления за 2019 год. За добросовестное исполнение служебных обязанностей и высокий профессионализм, многолетнюю безупречную и эффективную службу, достижение высоких показателей в работе и выполнение заданий особой важности и сложности сотрудникам следственного управления вручены медали Следственного комитета Российской Федерации.

На заседании присутствовали ветераны Следственного комитета, которые также поздравили

© 2024 Следственное управление Следственного комитета Российской Федерации по Республике Марий Эл

всех с праздником.

Изображения

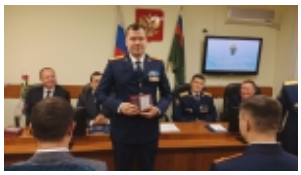
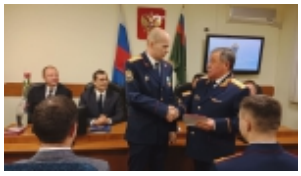

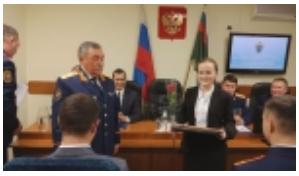

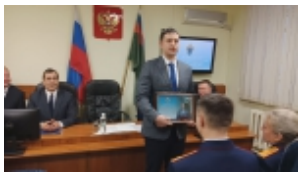

15 Января 2020

Адрес страницы: https://mari.sledcom.ru/news/item/1428917

© 2024 Следственное управление Следственного комитета Российской Федерации по Республике Марий Эл